

## Stadtteilladen Dianastraße

Dianastraße 46/48, 90441 Nürnberg  
Telefon 09 11 / 42 55 77

### Amt für Existenzsicherung und soziale Integration – Sozialamt

Dietzstraße 4, 90443 Nürnberg  
Fax: 09 11 / 2 31-58 80  
E-Mail sha@stadt.nuernberg.de

- **Allgemeine Auskünfte und Beratung**  
Telefon 09 11 / 2 31-23 15
- **Armutsprävention**  
Telefon 09 11 / 2 31-55 19
- **Asyl – Bürgertelefon: Ehrenamt, sonstige Fragen**  
Telefon 09 11 / 2 31-23 44
- **Asylbewerber – Leistungen nach dem Asylbewerberleistungsgesetz**, Telefon 09 11 / 2 31-24 15, -55 13
- **Asylbewerber – Fachstelle für Flüchtlinge**  
Telefon 09 11 / 2 31-2 33 28
- **Betreuungsstelle der Stadt Nürnberg**  
Telefon 09 11 / 2 31-2 37 78
- **Energiesparberatung**  
Telefon 09 11 / 2 31-57 70
- **Großweidenmühlstraße – Häuser für Männer und Frauen**  
Telefon 09 11 / 2 31-55 37, -24 62
- **Inklusionsbeauftragte der Stadt Nürnberg**  
Telefon 09 11 / 2 31-24 74 und -55 61
- **Menschen mit Behinderung – Beratung**  
Telefon 09 11 / 2 31-1 01 11
- **Mietschulden – Fachstelle**  
Telefon 09 11 / 2 31-22 11, -76 17
- **Nachbarschaftshaus Gostenhof**  
Telefon 09 11 / 2 31-70 81
- **Sozialpädagogischer Fachdienst**  
Telefon 09 11 / 2 31-81 03, -23 03
- **Stadtteiltreff Nordost**  
Telefon 09 11 / 5 10 98 25
- **Wirtschaftliche Hilfen**  
Telefon 09 11 / 2 31-24 15, -55 13
- **Wohngeld**  
Telefon 09 11 / 2 31-72 38
- **Wohnungsverlust, Obdachlosigkeit – Fachstelle**  
Telefon 09 11 / 2 31-22 11, -76 17
- **Wohnungsvermittlung von geförderten Wohnungen**  
Telefon 09 11 / 2 31-25 09

NÜRNBERG

Amt für Existenzsicherung  
und soziale Integration –  
Sozialamt

# Stadtteilladen Dianastraße

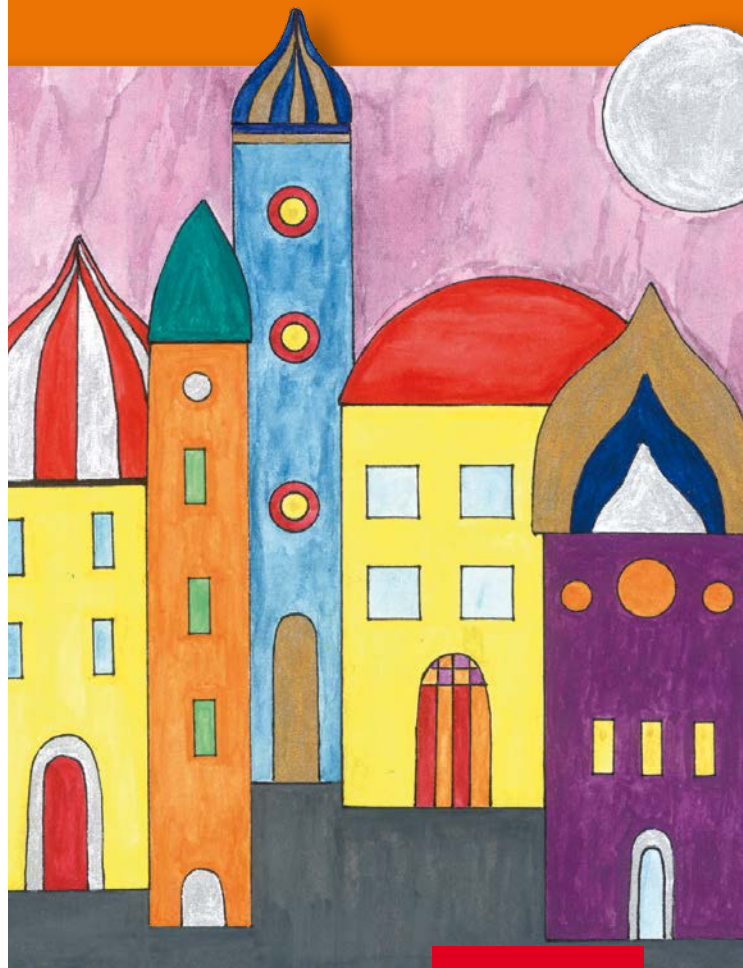

## Unser Leistungsangebot

Der Stadtteilladen Dianastraße ist Anlauf- und Kontaktstelle für die Anwohnerinnen und Anwohner der Diana-Wohnanlage und des Stadtteils Gibitzenhof. Ziel ist es, das Zusammenleben im Stadtteil zu fördern. Dazu kooperieren wir mit den verschiedensten Einrichtungen vor Ort.

Wir organisieren Gruppen- und Treffpunktangebote wie Yoga oder Frühstückstreffs. Zudem beraten wir Sie bei verschiedenen Problemlagen. Bei Bedarf vermitteln wir an weiterführende Stellen oder andere Beratungsangebote.

Weitere Information zu Veranstaltungen und Gruppenangeboten finden Sie unter:

[www.stadtteilladen-diana.nuernberg.de](http://www.stadtteilladen-diana.nuernberg.de)



### Impressum

Herausgeber: Stadt-Nürnberg, Amt für Existenzsicherung und soziale Integration – Sozialamt,  
Gestaltung: Harald Bosse, Alexandra Frank-Schinke, Christina Behrens  
Foto: Christina Behrens  
Druck: noris inklusion gGmbH, Bertolt-Brecht-Str. 6, 90471 Nürnberg  
3. Auflage, 500 Stück (Stand Mai 2024)

## So erreichen Sie uns

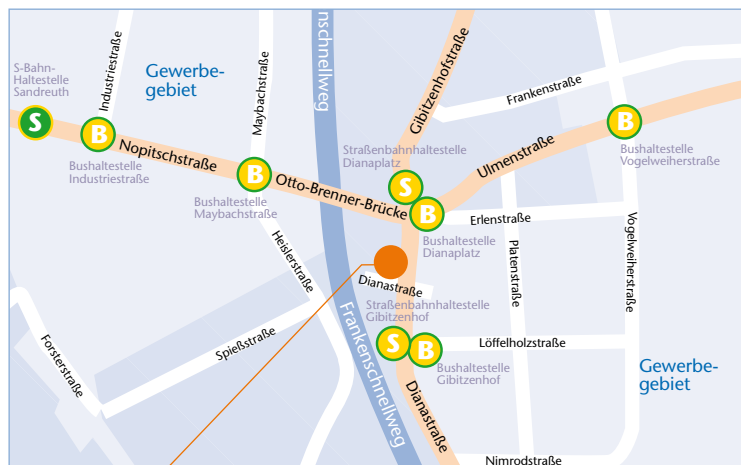

### Adresse

Stadt Nürnberg  
Amt für Existenzsicherung und soziale Integration – Sozialamt  
**Stadtteilladen Dianastraße**  
Dianastraße 46/48  
90441 Nürnberg

### Telefon, Fax, Email

**Telefon** 09 11 / 42 55 77  
**Fax** 09 11 / 4 24 96 85  
**E-Mail** [SHA-Stadtteilladen-Diana@stadt.nuernberg.de](mailto:SHA-Stadtteilladen-Diana@stadt.nuernberg.de)

### Öffnungszeiten

Montag bis Donnerstag 9 bis 12 Uhr (Büroöffnungszeiten)  
und nach Vereinbarung  
Nachmittags je nach aktuellem Gruppenangebot

### Öffentliche Verkehrsmittel

Sie erreichen uns mit der Straßenbahnlinie 4 und der Buslinie 65 – Haltestelle Dianaplatz

### Internet

Weitere Informationen zu den Abteilungen des Sozialamtes finden Sie unter

[www.sozialamt.nuernberg.de](http://www.sozialamt.nuernberg.de)

